

Comune di RIVAROLO CANAVESE

(Provincia di TORINO)

Progetto ADEGUAMENTO SISMICO, SOSTITUZIONE COPERTURA IN CEMENTO AMANTO

E EFFICIENTAMENTO ENERGETICO DEL BLOCCO C DELLA SCUOLA SECONDARIA

DI PRIMO GRADO G. GOZZANO DI RIVAROLO CANAVESE VIA LE MARIE 20

C.U.P. E9C2200000001

Progetto Esecutivo

Committente

Comune di RIVAROLO CANAVESE

Disegno

PIANTA PIANO TERRA, PIANTE PIANO PRIMO, PIANTE PIANO SECONDO

Architetto - Situazione di Rilievo

Tavola n.: 2

Scala INDICATA

Data 14/10/2024



Il TECNICO

(Arch. Baria Durando)

R.T.P. RIVAROLO CANAVESE

(Mandatario Capogruppo)

Il RUP

Studio Tecnico
Durando

Arch. Erika Falletta

San Benigno Canavese (To)



Arch. Erika Falletta

San Benigno Canavese (To)



Arch. Erika Falletta

San Benigno Canavese (To)

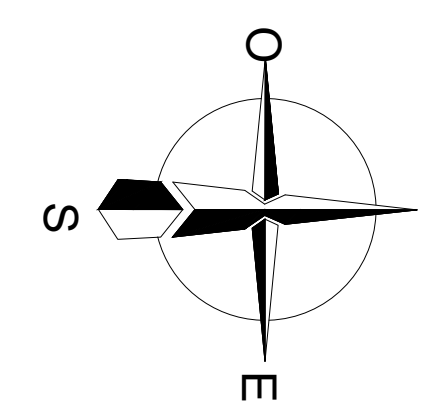

①

②

PIANTA PIANO TERRA
Scala 1:100

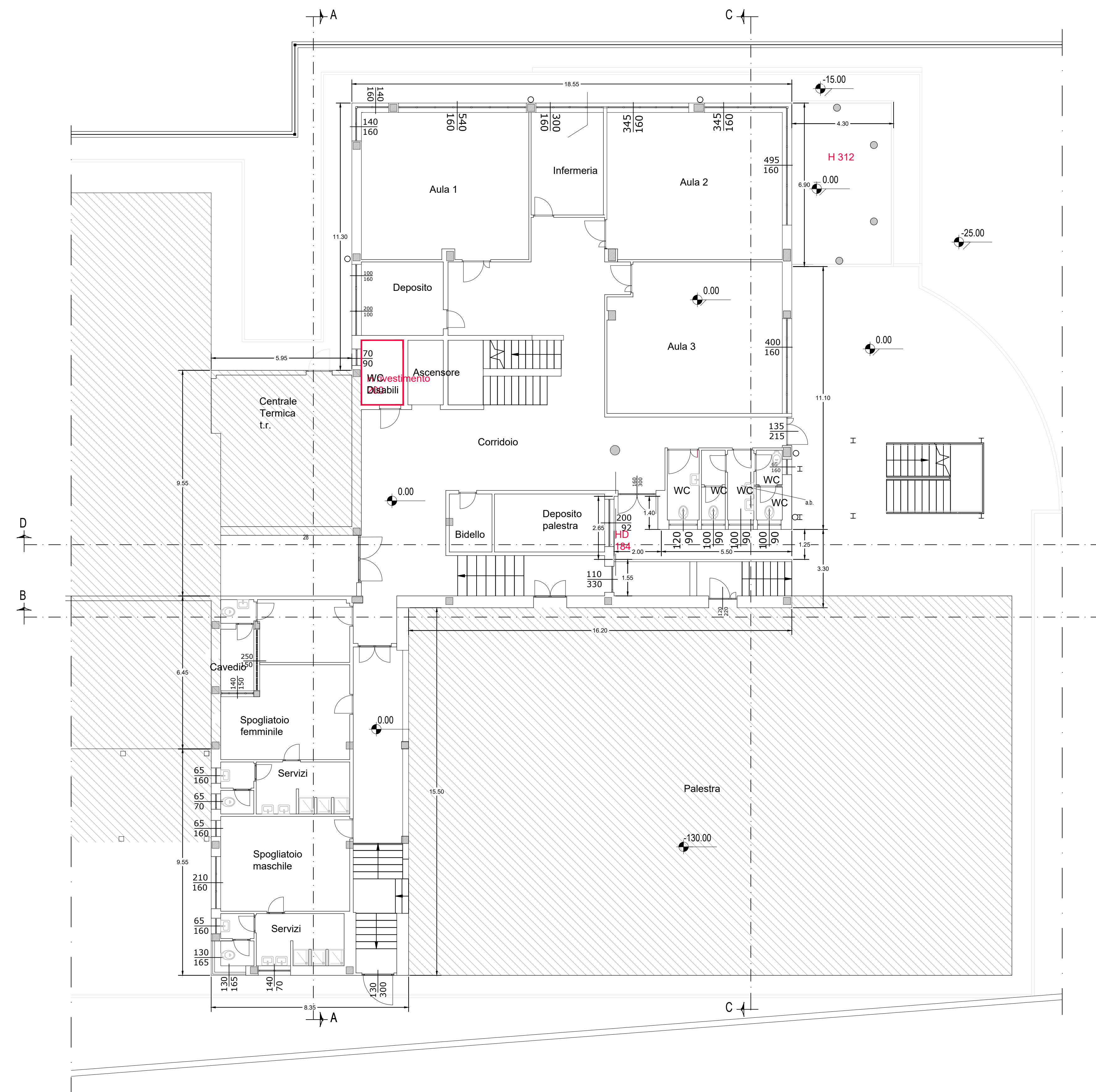

PIANTA PIANO PRIMO
Scala 1:100

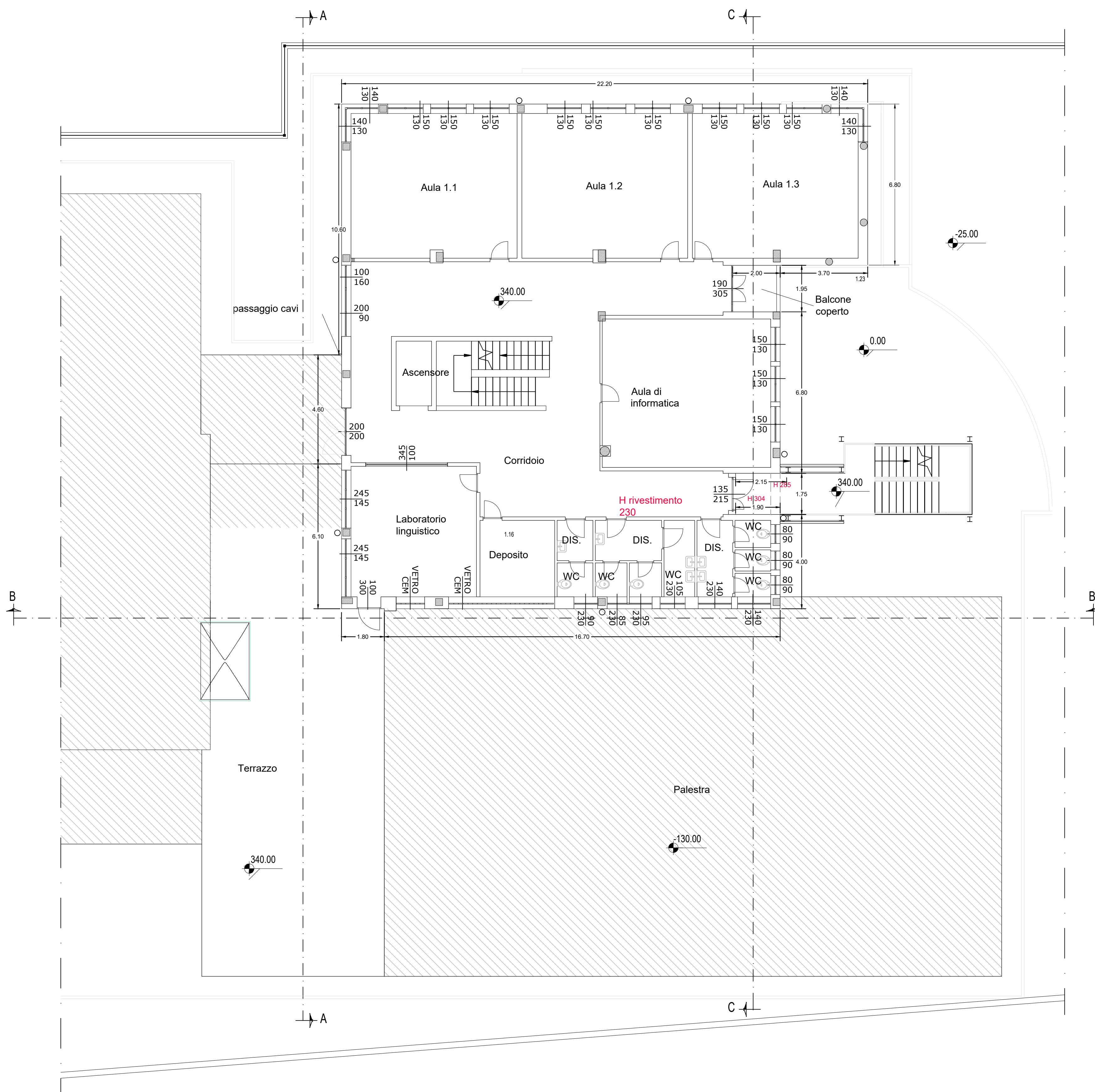

PIANTA PIANO SECONDO
Scala 1:100

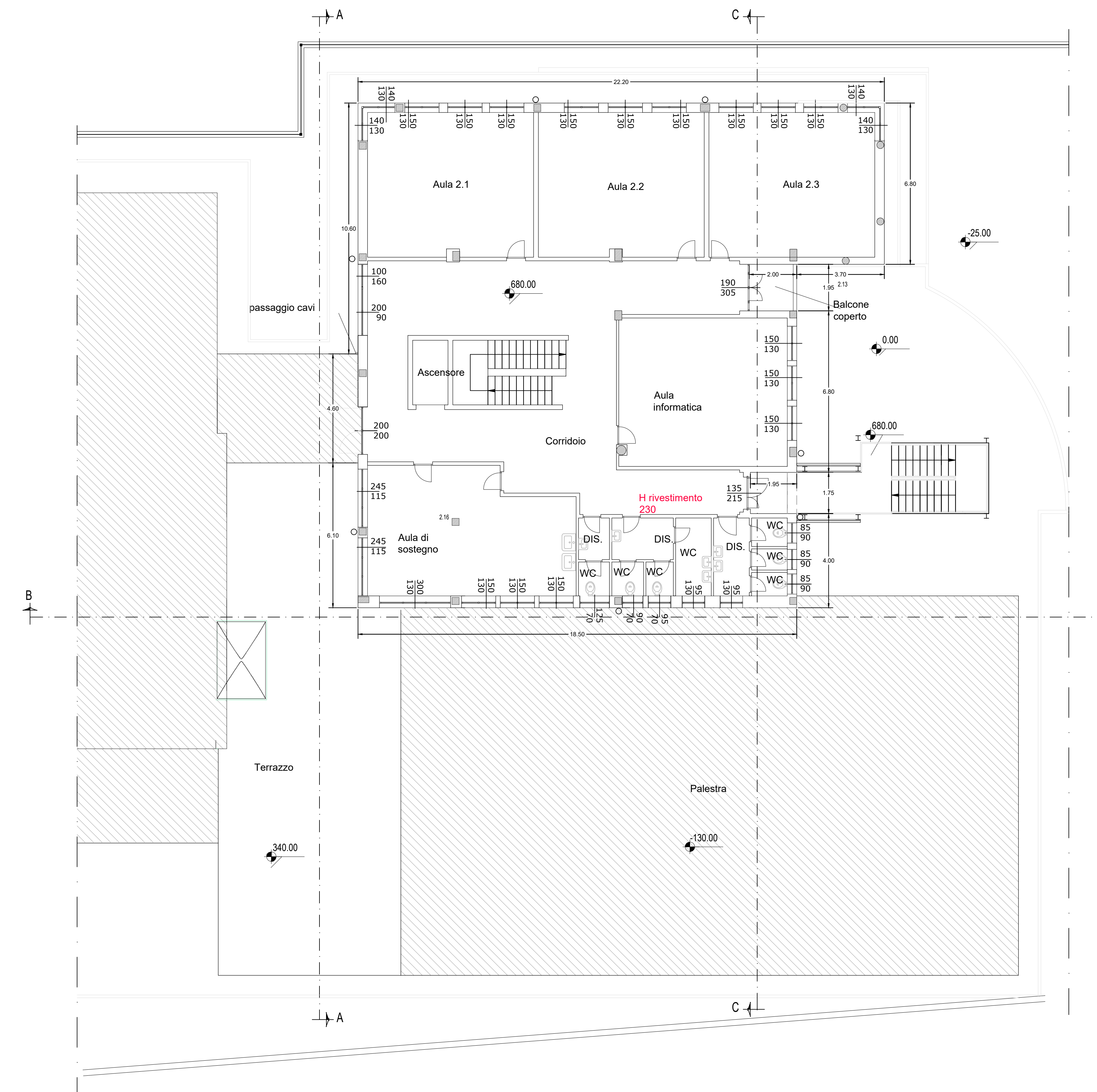

PIANTA PIANO COPERTURA
Scala 1:100

